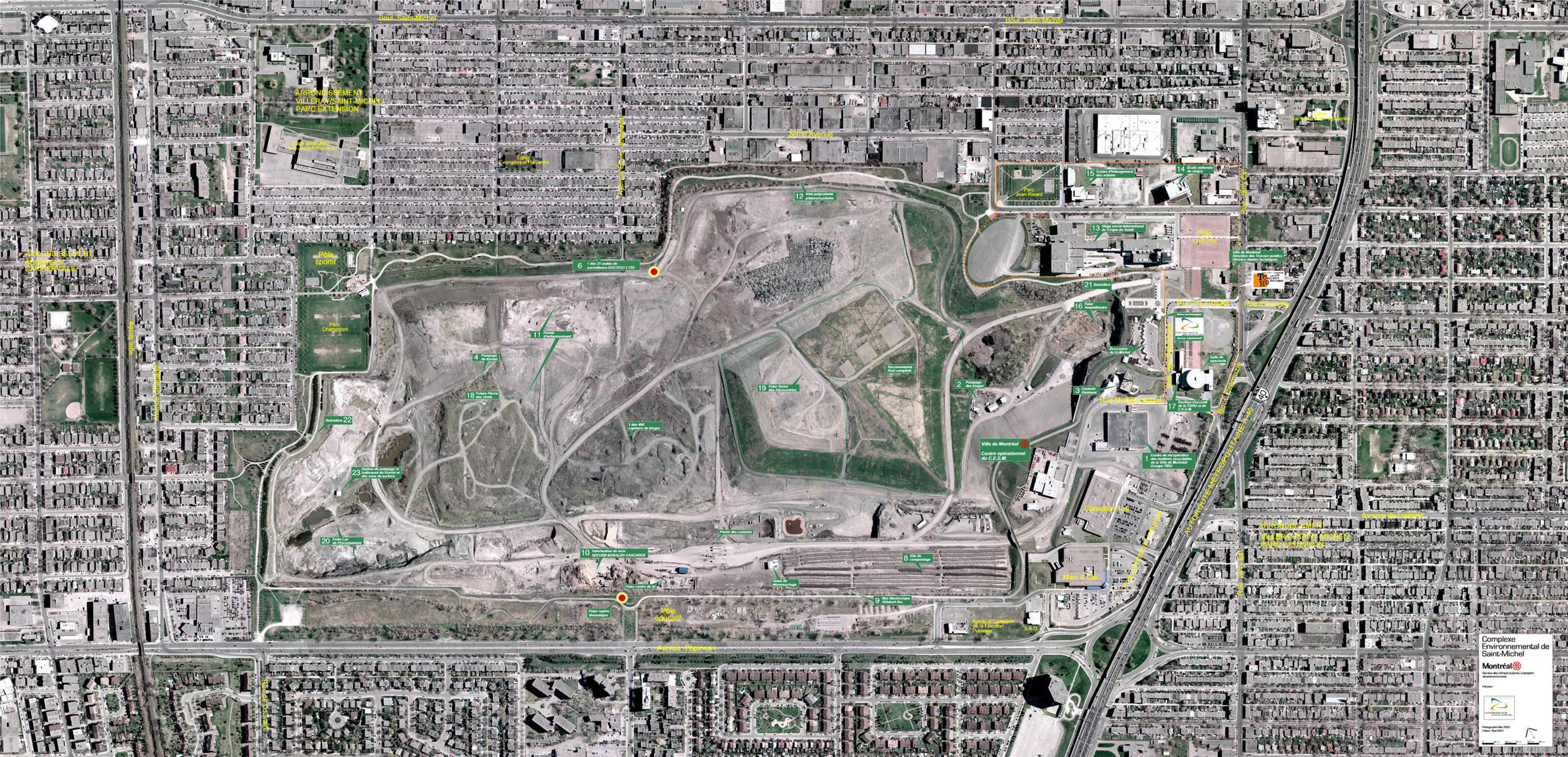
Complexe Environnemental de Saint-Michel
Montréal
Service des infrastructures, du transport et de l'environnement
Fait pour :
Photographie Mai 2007
Édition Nov.2007
Boul. Saint-Michel
Boul. Saint-Michel
Rue Jean-Talon
Rue Jean-Talon
Rue Jean-Talon